

Joue aux quiz

Quiz sur la fête de l'Épiphanie et la tradition de la galette

1 - A quelle date se fête l'Épiphanie ?
a) Le 1er Janvier
b) Le 6 Janvier
c) Le 25 décembre

2 - Quel est le nom des 3 rois Mages ?
a) Melchior, Gaetan et Balthazar
b) Melchior, Gaspard et Balthazar
c) Melchior, Gaspard et Lazare

3 - La tradition de la galette est-elle ?
a) Française
b) Américaine
c) Suédoise

4 - La fève permet-elle d'élire ?
a) Celui qui ne peut pas en manger
b) Le roi ou la reine du jour
c) Le pâtissier du jour

5 - Quel ingrédient une frangipane comporte-t-elle obligatoirement ?
a) Du chocolat
b) Des amandes
c) De la confiture

6 - Comment s'appelle un collectionneur de fèves ?
a) Un fèvetionneur
b) Un fabophile
c) Un fèvamateur

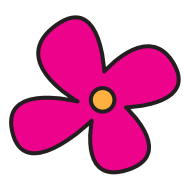
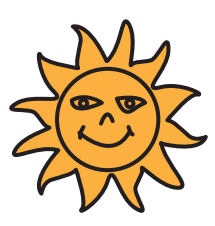
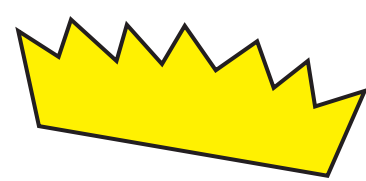
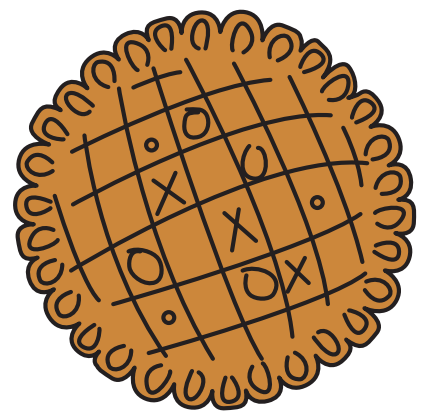

Les bonnes réponses du Quiz sur la fête de l'Épiphanie et la tradition de la galette

Question 1 : La bonne réponse est la « B ». L'Épiphanie se fête le 6 janvier.

Question 2 : La bonne réponse est la « B ». Les trois rois mages sont Melchior, Gaspard et Balthazar.

Question 3 : La bonne réponse est la « A ». La tradition de la Galette des Rois est française.

Question 4 : La bonne réponse est la « B ». La fève désigne le roi ou la reine du jour.

Question 5 : La bonne réponse est la « B ». La frangipane comporte obligatoirement des amandes.

Question 6 : La bonne réponse est la « B ». Le collectionneur de fève s'appelle un fabophile.

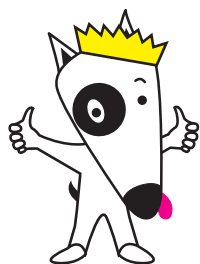

Un grand bravo si tu as trouvé
toutes les bonnes réponses

Bonne dégustation 🐾