

Le jeu des 7 erreurs

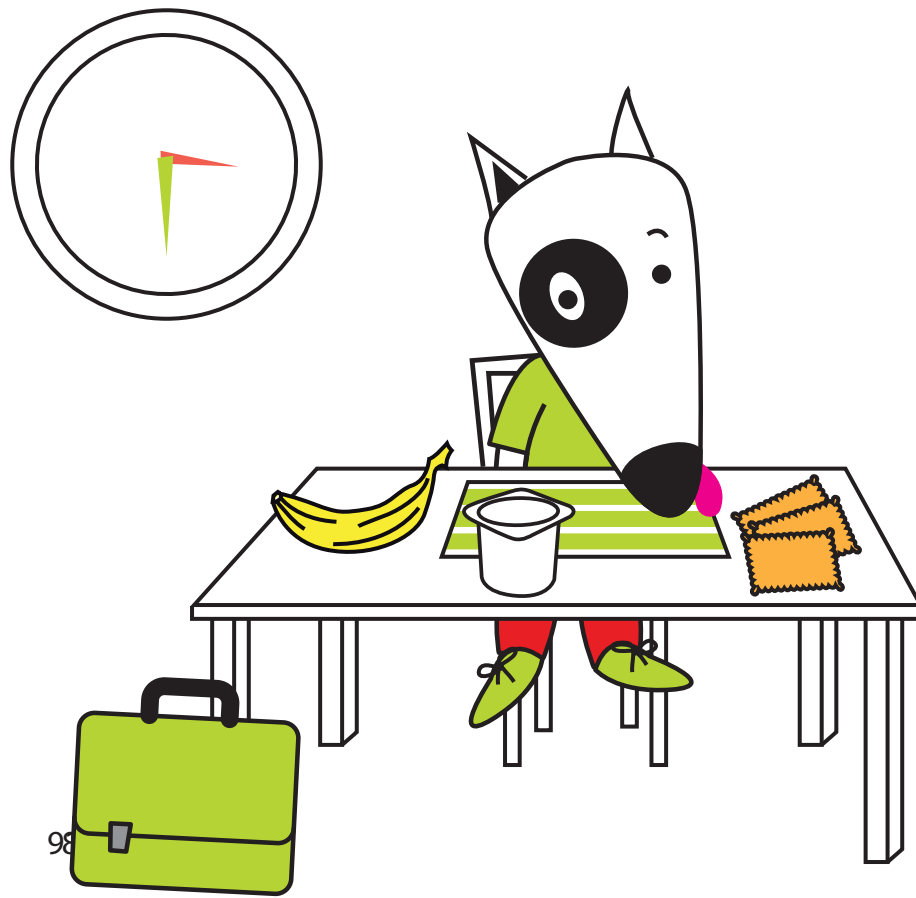

Les bonnes réponses sont dans le deuxième dessin : 1 - l'oreille droite de Mayo est différente / 2 - le yaourt à la place d'un verre lait / 3 - Trois biscuits au lieu de deux biscuits
4 - La culotte de Mayo est rouge au lieu d'être bleue - 5 - le set de table à 3 bandes au lieu de 2 / 6 - Le cartable posé à côté de la table est fermé avec une seule attache au lieu de 2
7 - L'heure indiquée sur la pendule est de 15 h 30 au lieu de 16 h 30